2023
raport anual

POT SĂ AJUT

educație cultură social

#Fapte
Bune
Împreună

LARANA COMPANY

Meet Our Board

Gabriela Stoian

Președinte

Iulia Popa

Vice-președinte

Marius Stoian

Vice-președinte

Gabriela Stoian

Președinte & Fondator

> Fiecare contribuție, oricât de mică, a făcut posibilă schimbarea în Bine.

Dragi prieteni și susținători,

Anul acesta, Asociația POT SĂ AJUT a reușit să aducă speranță și bucurie în viețile multor persoane aflate în dificultate. Prin proiectele noastre, am sprijinit familiile monoparentale, am oferit copiilor talentați șansa de a-și urma visurile și am adus zâmbete pe chipurile vârstnicilor singuri. Aceste realizări nu ar fi fost posibile fără implicarea și generozitatea voastră. Vă mulțumim pentru sprijin și vă invităm să rămâneți alături de noi, pentru a continua să facem bine împreună.

Cu recunoștință,
Gabriela Stoian

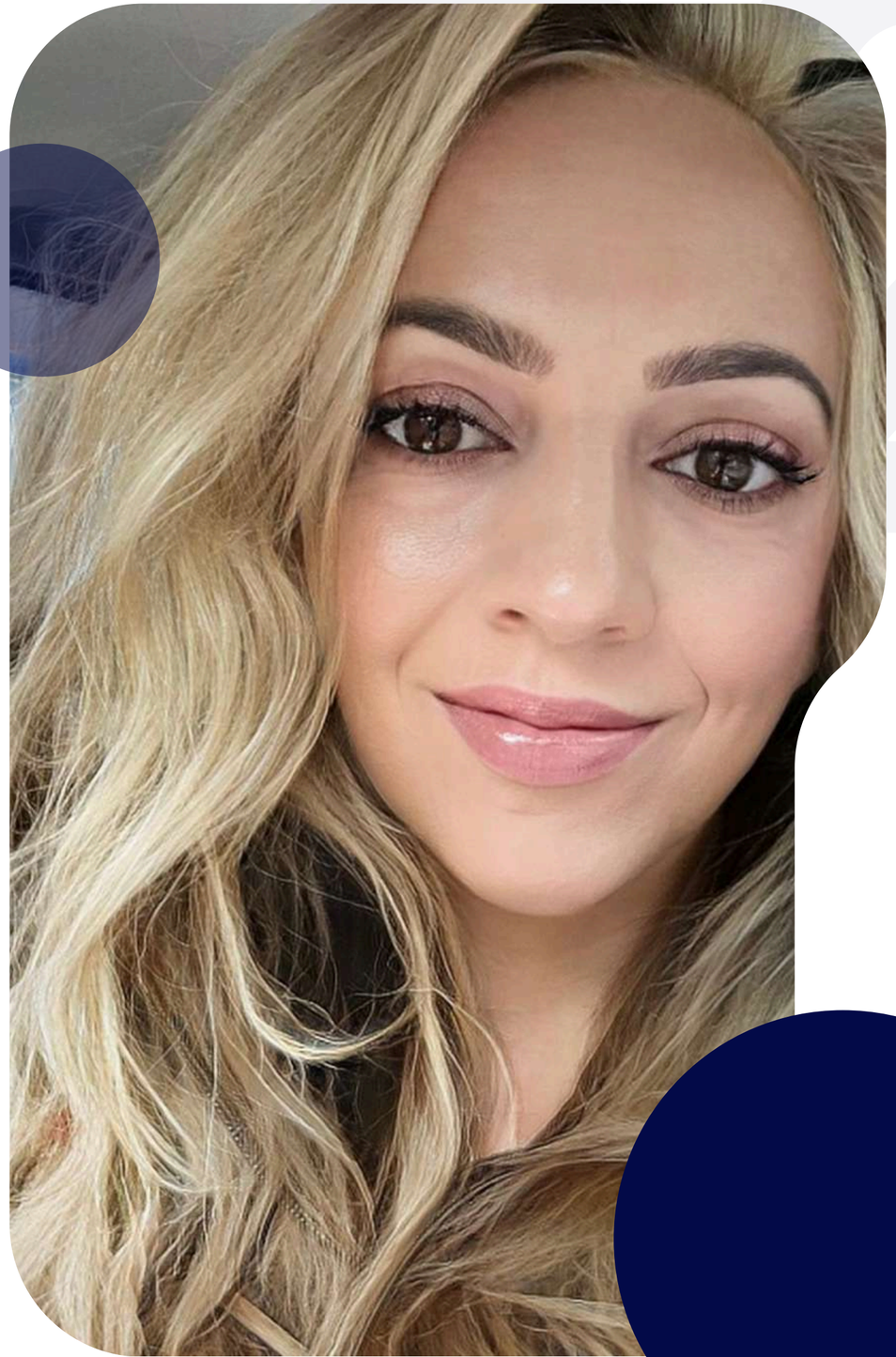

Misiune

Oferim sprijini copiilor și părinților din familii monoparentale, oferindu-le acces la activități educaționale, culturale și de sprijin emoțional.

Am creat contexte în care copiii au fost încurajați să își exprime creativitatea, iar părinții – să simtă că nu sunt singuri în acest drum dificil. Cu ajutorul partenerilor noștri, am început să construim o comunitate în care empatia și solidaritatea fac diferența.

POVESTEA NOASTRĂ

#FapteBuneÎmpreună

Misiunea noastră este de a promova incluziunea socială a grupurilor vulnerabile, precum și de a susține valorile artistice și de a înlesni accesul publicului la actul cultural.

Prin parteneriatele cu mediul de afaceri și cu autoritățile relevante, dezvoltăm programe pentru comunitate și organizăm evenimente de responsabilitate socială inovative, cu impact măsurabil.

Sprijinim copiii crescuți de un părinte singur, tinerii talentați, copiii din centrele de zi și vârstnicii uitați de societate. Am adus împreună peste 7000 de beneficiari în proiecte de CSR, evenimente intergeneraționale, inițiative socio-culturale, de educație și mediu.

2023 ÎN CIFRE

700 copii din centre și școli

familii monoparentale **400+**

1.6k beneficiari direcți

apariții media **30+**

ABANDONUL ȘCOLAR ȘI REINTEGRAREA SOCIALĂ

În România:

34,5% persoane se confruntă cu risc de sărăcie sau excluziune socială

16% abandonează școala timpuriu

300.000 copii sunt crescuți de un părinte singur

500.000 elevi nu au acces la o bibliotecă

Proiecte caritabile | Asociația POT SĂ AJUT

SOLUȚII: PROGRAM EDUCATIV BIBLIOTECA CU SPERANȚĂ

program de educație prin care oferim copiilor și tinerilor:

- un mediu prietenos și incluziv pentru învățare
- acces la tehnologie și internet

- **sprijin pentru educație și dezvoltarea aptitudinilor**
- **consiliere individuală si grupuri de suport**

BIBLIOTECA CU SPERANȚĂ (I)

Centrul de Zi "Sfânta Maria" DGASPC Sector 5, București

- amenajare sală multifuncțională pentru citit, lecții și ateliere
- pictură murală cu tematică: Micul Prinț, Exploratorii, Reading is Fun
- dotare cu mobilier nou, bean bags, cărți, jucării, desktop, laptop-uri, conexiune internet
- inaugurare sală împreună cu copiii de la Centrul de Zi
- cadouri pentru copii: kit-uri de pictură, rechizite, dulciuri, jucării
- acțiune CSR cu 60 voluntari, angajații companiei Mantu

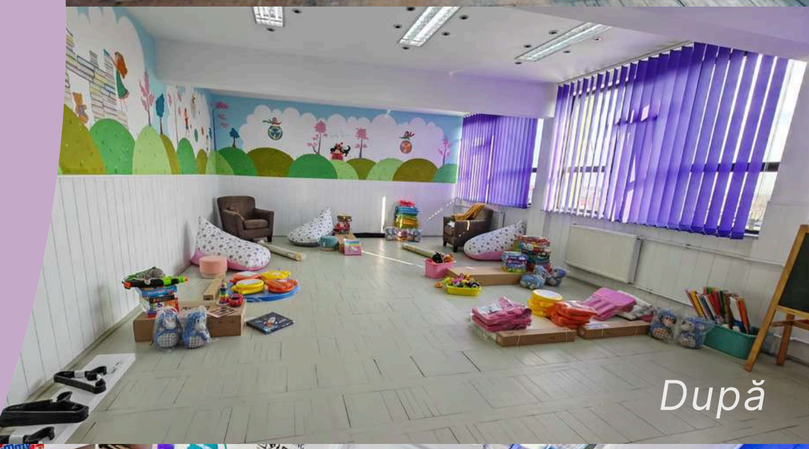

Beneficiari:

peste 300 copii (3-18 ani) din grija DGASPC Sector 5, printre care și copii cu dizabilități.

educație

Read more>

Mantu
TOMORROW IS HUMAN

București, 2023

BIBLIOTECA CU SPERANȚĂ (II)

Școala gimnazială Nucșoara de Jos, Prahova

- amenajare și dotare sală pentru lectură - cărți, jocuri educative
- dotare calculator și video-proiector
- 100 dvd-uri cu filme educative și animații Disney
- bean bags pentru o lectură mai plăcută
- cadouri pentru copii: rechizite, jucării

Beneficiari:

peste 300 copii (7-14 ani) din cadrul școlii gimnaziale Nucșoara de Jos, Jud. Prahova

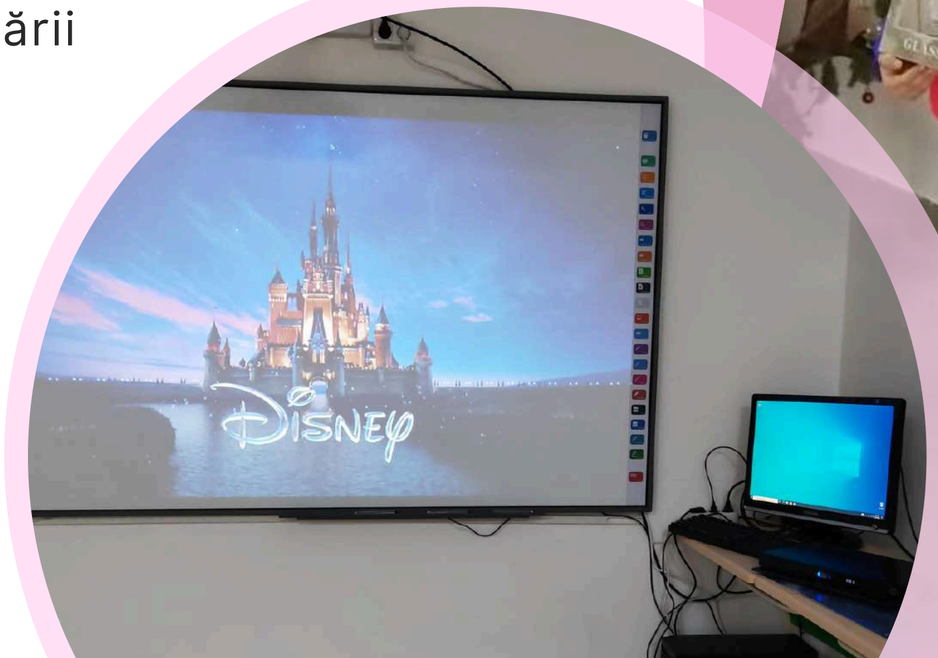

educație

Read more>

Nucșoara, 2023

Proiecte caritabile | Asociația POT SĂ AJUT

#FAPTE BUNE ÎMPREUNĂ
MAI-DECEMBRIE 2023

POT SĂ AJUT

educație
social
cultural

- spațiu multufuncțional: lectură, ateliere, lecții
- pictură murală cu tematică Micul Prinț, exploratorii, Reading is Fun
- parteneriate DAS și DGASPC
- laptop-uri, conexiune internet, kit-uri pictură

copii din centre și școli
600+

volunari implicați
80

apariții media
10+

#Fapte Bune Împreună

APARIȚII MEDIA

stiripesurse.ro®

■ Știrile Zilei ■ Politică ■ Alegeri 2024 ■ JO 2024 ■ Știri din R. Moldova ■ Externe ■ Sănătate ■ Economie ■ Crypto ■ Social ■ Diaspora ■

Primăria Sectorului 5: Am inaugurat `Biblioteca cu Speranță`, un spațiu dedicat lecturii și atelierelor creative!

Autor: Denisa Miron, Colaborator
Publicat: 07/04/2023 17:55
Actualizat: 24/04/2023 17:58
Sursa foto: Primaria Sectorului 5

Primăria Sectorului 5: Am inaugurat `Biblioteca cu Speranță`, un spațiu dedicat lecturii și atelierelor creative!

Prin Directia Generala de Asistenta Sociala si Protectia Copilului Sector 5 , în parteneriat cu Asociația POT SĂ AJUT , am deschis „Biblioteca cu Speranță", unde peste 300 de copii din centrele de zi și din comunitatea Sectorului 5 beneficiază de un mediu prietenos de învățare. Activitățile desfășurate în bibliotecă sprijină dezvoltarea emoțională și intelectuală a copiilor și îmbunătățirea performanțelor școlare, anunță Primăria Sectorului 5 pe pagina sa de facebook.

Ce înseamnă proiectul

„Biblioteca cu Speranță", un nou spațiu pentru copiii din centrele de zi din Sectorul 5. Proiectul contribuie la diminuarea abandonului școlar

„Biblioteca cu Speranță", un nou spațiu pentru copiii din centrele de zi din Sectorul 5. Proiectul contribuie la diminuarea abandonului școlar. Sursa foto: Facebook - Comunicare Primăria Sectorului 5

de: Lavinia Bucur 07 apr. 2023 110 afișări Share:

cu ajutorul tău, până la sfârșitul anului 2025, peste 2.5K copii vor beneficia de un spațiu multifuncțional cu zone dedicate pentru ateliere creative, activități de relaxare și de studiu, precum și o zonă specială pentru citit în grup sau individual

#FAPTE BUNE ÎMPREUNĂ

Prin ochii partenerilor

*Lucrez de ani buni cu copiii de aici și, pentru mulți dintre ei, lumea este un loc dur. Proiectul **Biblioteca cu Speranță** a transformat centrul nostru. Spațiul este ideal pentru activități educative și creative. Acum, copiii pot veni aici să citească, să împrumute cărți, să participe la ateliere, să facem temele împreună. Pentru ei, acest loc a devenit o oază de liniște și dezvoltare. Mulți dintre copii nu aveau acces la cărți sau la internet acasă, iar acum au un loc în care să își valorifice potențialul.*

Rodica Popescu, Șef Centru de Zi DGASPC S5

#FAPTE BUNE ÎMPREUNĂ

Prin ochii voluntarilor

Când am ajutat la amenajarea Bibliotecii cu speranță, nu mi-am imaginat cât de mult va însemna acest loc pentru copii. Văzându-i cum intră cu ochii plini de curiozitate și știind că acum au un loc unde să citească și să învețe, am realizat că am contribuit la ceva cu adevărat special. Este mai mult decât o bibliotecă – este o șansă pentru un viitor mai bun.

George, București

Proiecte caritabile | Asociația POT SĂ AJUT

FAPTE BUNE ÎN CIFRE
2023 - 2025

POT SĂ AJUT

2.5K BENEFICIARI — decembrie 2025

+400 — decembrie 2024

600 BENEFICIARI — decembrie 2023

300 BENEFICIARI — mai 2023

cu ajutorul tău, peste 2.5K copii vor beneficia de un spațiu multifuncțional cu zone dedicate pentru ateliere creative, activități de relaxare și de studiu, precum și o zonă specială pentru citit în grup sau individual

mantu
TOMORROW IS HUMAN
THE FUTURE IS
HUMANS AND TECHNOLO
WORKING TOGETHER

TOMORROW IS HUMAN
MANTU

mantu
THE FUTURE IS
HUMANS AND TECHNOLOGY
WORKING TOGETHER
Asociația
POT SĂ AJUT
100% CĂTRE CAUZA PE CARE TU O SUSȚII!

Proiecte caritabile | Asociația POT SĂ AJUT

FOCUS: COPIII CRESCUȚI DE UN PĂRINTE SINGUR

POT SĂ AJUT

#FapteBuneÎmpreună

DESPRE FAMILIA MONOPARENTALĂ

POT SĂ AJUT

În studiile despre familia monoparentală, se pune un accent deosebit pe consecințele asupra evoluției copiilor: starea de sănătate, succesul sau eșecul școlar, riscul de abandon școlar, stabilitatea în relațiile viitoare și în familiile pe care le formează.

Sunt mai puțin studiate efectele asupra adulților, puși în situația de a îndeplini un cumul de roluri atât în plan public, cât și privat: părintele unic muncește mai mult pentru a susține financiar familia, rezolvă mai greu și în timp mai îndelungat responsabilitățile administrative, și este solicitat mai mult în sprijinirea și educarea copiilor. O consecință firească este lipsa timpului de calitate pe care părintele singur îl petrece cu copii săi.

Proiecte caritabile | Asociația POT SĂ AJUT

FAMILIA MONOPARENTALĂ PROVOCĂRI ÎN ROMÂNIA

POT SĂ AJUT

300.000 copii sunt crescuți de un singur părinte cu eforturi uriașe și adesea fără niciun ajutor, conform *invizibilii.ro*.

Principalele provocări ale familiilor monoparentale:

- timp insuficient petrecut alături de copii
- resurse limitate pentru dezvoltarea aptitudinilor
- lipsa grupurilor de suport pentru consiliere și sprijin reciproc

SOLUȚII: PROGRAM ÎMPREUNĂ ÎN TIMP

Program socio-cultural prin care ne propunem să răspundem nevoilor acestei categorii vulnerabile pe trei direcții:

- timp de calitate în familie
- sprijin financiar pentru burse de performanță
- sprijin pentru dezvoltare personală și profesională

ÎMPREUNĂ ÎN TIMP SIBIU

Centrul Cultural "Ion Besoiu"

Invitat special:

artistul Walter Ghicolescu

- eveniment intergenerațional interactiv cu o durată de 90min.
- invitați: familiile monoparentale din județul Sibiu
- locație: cel mai modern Centru Cultural din Sibiu, sală dotată cu spații pentru persoane cu dizabilități
- materiale educative: instrumente de percuție, kit-uri de pictură, cărți, print cântece
- animator pentru copii, face-painting, baloane modelaj
- apariții media: 20+

Beneficiari:

500 copii, părinți, bunici - familii monoparentale, incl. copii cu dizabilități și cei din grija centrelor de zi din județul Sibiu.

sociocultural Read more>

Provident

Asociația Provident pentru Educație

POT SĂ AJUT

Sibiu, Iunie 2023

Împreună în Timp

EVENIMENT CARITABIL INTERGENERAȚIONAL DESTINAT FAMILIILOR MONOPARENTALE

Powered by

www.invizibilii.ro

Asociația Provident pentru Educație

1 iunie, Centrul Cultural „Ion Besoiu", Sibiu

Invitat special:

WALTER GHICOLESCU

Asociația POT SĂ AJUT

Provident

intergen EVENTS

Parteneri:

Centrul Cultural Ion Besoiu

Walter Ghicolescu

Inima Sibiului

Asociația Mai la Unitate

expert Music

Lions

AICI

SHIFT MEDIA

Parteneri media:

TVS Art Media Group

Scurt pe 2

EXPLORIS

Moldova TV

TVSE

News Agenție de Presă

Radio Boom

Media Expres

Turnul Sfatului

Tribuna

Sibiu 100

sibiu junior

Sibiul în Imagini

știrideSibiu.ro

Sibiul Azi

Sibiu Independent

City FM 98,3

Sibiu City App

#FAPTE BUNE ÎMPREUNĂ

Prin ochii beneficiarilor

Ca părinte singur, nu este ușor să-i ofer copilului tot ce are nevoie, mai ales în momentele dificile. Dar, prin acest program, am avut ocazia să petrecem timp de calitate împreună, să ne reconectăm și să învățăm lucruri noi. Atelierele și evenimentele ne-au oferit nu doar sprijin, ci și o comunitate de oameni care înteleg prin ce trecem. A fost o experiență care ne-a schimbat viața și ne-a dat speranță pentru viitor.”

Mioara, mamă singură

Propunere CSR | Asociația POT SĂ AJUT

FAPTE BUNE ÎN CIFRE
2023 - 2025

POT SĂ AJUT

6K BENEFICIARI — decembrie 2025

2K BENEFICIARI — noiembrie 2024

500 BENEFICIARI — iunie 2023

prin contribuția ta, până la sfârșitul anului 2025, peste 6K copii care provin din familii monoparentale vor primi sprijin în acest program socio-cultural și educativ

#Fapte Bune Împreună

ÎMPREUNĂ ÎN TIMP
APARIȚII MEDIA

zile și nopți

24/05/2023

ARTĂ & CULTURĂ

“ÎMPREUNĂ ÎN TIMP”, un spectacol interactiv dedicat exclusiv familiilor monoparentale din Sibiu

DE ZILE ȘI NOPTI SIBIU

EVENIMENT DEDICAT PĂRINȚILOR SINGURI

84 views 2 mo ago ...more

TVSAT JURNALUL TVSAT 39.2K

SIBIU INDEPENDENT

ULTIMELE ȘTIRI EVENIMENT LOCAL EDITORIAL JUDEȚ MEDIAS POLITICA CULTURĂ EDUCAȚIE SĂNĂTATE SOCIAL SPORT

SOCIAL

FOTO: „Împreună în timp”, un spectacol interactiv dedicat exclusiv familiilor monoparentale din județul Sibiu

YouTube RO

Caută

PRIM-PLAN OBIECTIV, 30 mai 2023

TVRCluj 55,9 K de abonați Abonează-te 5 Trimite Descarcă

SIBIU HERMANNSTADT CULTURA

PRIMĂRIA SIBIU TURISM PATRIMONIU

HOME EVENIMENTE REPERE CULTURALE REPERE ISTORICE PERSONALITATI

Acasa > Evenimente > "Împreună în Timp" - Spectacol interactiv caritabil destinat familiilor monoparentale

“Împreună în Timp” - Spectacol interactiv caritabil destinat familiilor monoparentale

01.06.2023

Ora: 16:00

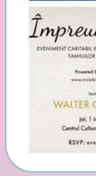

Mesagerul

ACTUALITATE ȘTIRI LOCALE ECONOMIC CULTURĂ TRADIȚII EDUCAȚIE SOCIAL SĂNĂTATE INTERVIU SPORT ANUNȚURI

Acasă > Social > ÎMPREUNĂ ÎN TIMP" un eveniment intergenerațional dedicat familiilor monoparentale din județele Galați și Brăila

CATEGORIE Social

„ÎMPREUNĂ ÎN TIMP”, un eveniment intergenerațional dedicat familiilor monoparentale din județele Galați și Brăila

20 MAI 2024 0 COMENTARII

Caută după: CAUTĂ

O inițiativă caritabilă marca Asociația POT SĂ AJUT, cu sprijinul Asociației Provident pentru Educație și Provident Financial România

GUVERNUL ROMÂNIEI

FLUX PLĂTIT

Home /Comunicat de presă - Asociația POT SĂ AJUT

Modifică dimensiunea fontului:

Play

ÎMPREUNĂ ÎN TIMP", UN EVENIMENT INTERGENERAȚIONAL DEDICAT FAMILIILOR MONOPARENTALE DIN JUDEȚELE GALAȚI ȘI BRĂILA

O inițiativă caritabilă marca Asociația POT SĂ AJUT, cu sprijinul Asociației Provident pentru Educație și Provident Financial România

Galați, Casa de Cultură a Sindicatelor, Str. Brăilei nr.134

1 iunie 2024, ora 12:00

Proiecte caritabile | Asociația POT SĂ AJUT

#FAPTE BUNE ÎMPREUNĂ 2023

POT SĂ AJUT

educație
social
cultural

- eveniment integenerațional, producție proprie
- artist, spectacol interactiv alături de tineri talentați și de public
- parteneriate DAS, DGASPC, ISJ
- invitați: copii, părinți, bunici, cadre didactice

familii monoparentale
250+

beneficiari direcți
500

apariții media
20+

Împreună în Timp
EVENIMENT CARITABIL INTERGENERAȚIONAL DESTINAT
FAMILIILOR MONOPARENTALE

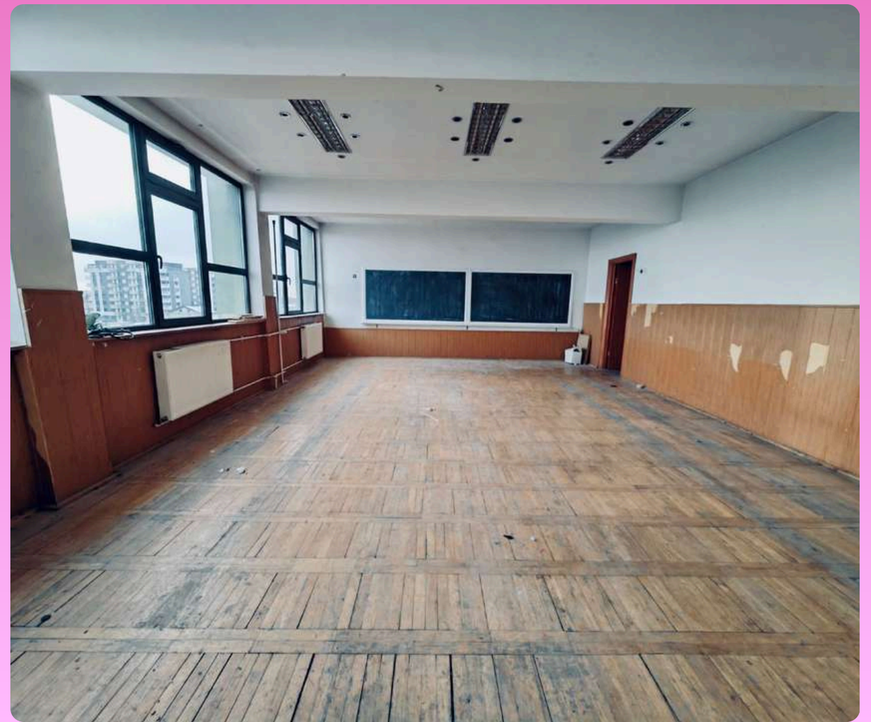

Reading Room

MAGIC SANTA

Centrul de Zi "Sfânta Maria" DGASPC Sector 5, București

- Petrecere de Crăciun pentru copiii de la Centrul de Zi "Sfânta Maria".
- dotare centru cu video-proiector și peste 100 DVD-uri educative și filme Disney
- petrecere de Crăciun cu copiii de la Centru
- moment special: mini recital susținut de Irma, elevă la Liceul de muzică
- cadouri: copiii au primit tot ce și-au dorit, conform scrisorilor pe care i le-au trimis Moșului, inclusiv dulciuri oferite de Primăria Sectorului 5

Beneficiari:

28 de copii (3-18 ani) din grija DGASPC Sector 5, copii din familii monoparentale și copii cu dizabilități.

educație

Read more>

București, decembrie 2023

FINANCIAR

- 81,2% cheltuieli directe în proiecte
- 18,8% cheltuieli suport implementare

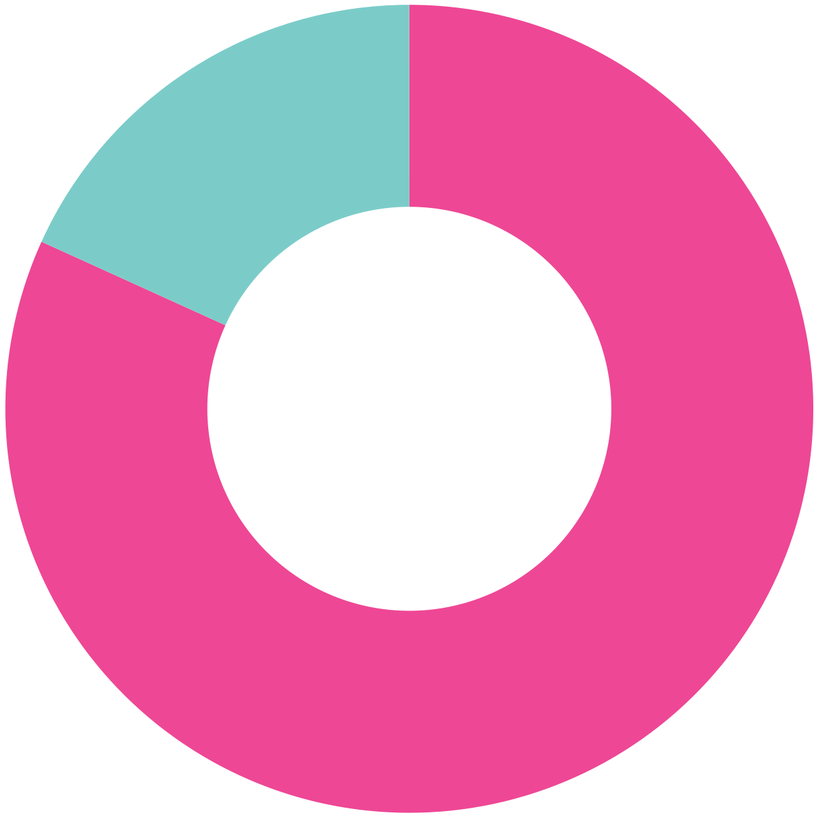

2023

Mulțumim pentru #FapteBuneÎmpreună!

ÎNVEȚI

CÂȘTIGI
ÎNVEȚI
DĂRUIEȘTI

Asociația
POT SĂ AJUT
100%
CĂTRE CAUZA PE CARE
TU O SUȘTII!

POT SĂ AJUT
CĂTRE CAUZA PE CARE
TU O SUȘTII!

POT SĂ AJUT

Asociația POT SĂ AJUT

CIF: 36091050
RO54BTRLRONCRT0349958001
Banca Transilvania

- **Cont PayPal**: donez@potsaajut.ro
- **Donații LEI**: RO54BTRLRONCRT0349958001
  Banca Transilvania
- **Donații EUR**: RO04BTRLEURCRT0349958001
  SWIFT code: BTRLRO22
  Bank: Banca Transilvania

Parteneriate și proiecte CSR:

Gabriela Stoian
Președinte
0728 11 99 77
gabriela.stoian@potsaajut.ro

Find us on